Мечта выпускника 1941 года

Памяти живых и павших посвящается...

Кругом цвело и пело лето,
Веселье, смех, бал выпускной.
А на заре таился где-то
Надежды крах – внезапный бой.

Все были молоды, крылаты,
В своих мечтах стремились ввысь.
Никто не знал, что вдруг в солдаты
Распределит их круто жизнь.

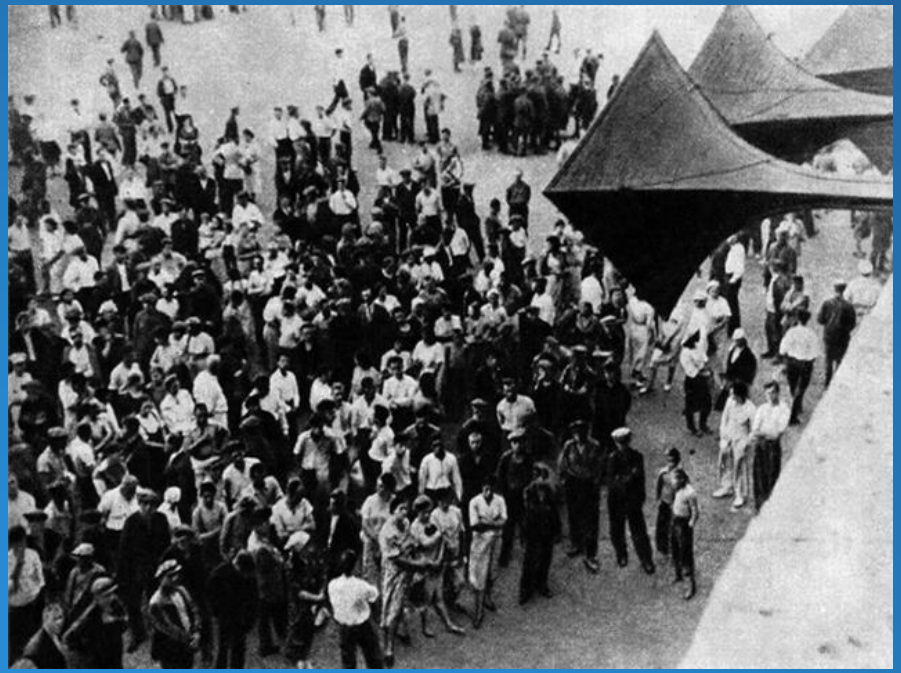

А на заре враг ненасытный
Напал на мирную страну.
И строгий голос Левитана
Им сообщил всем про войну.

Мечты все в раз переменились
И многие ушли на фронт,
Судьба страны с судьбой их слилась,
А планы все - за горизонт.

1941-1945г.

Четыре долгих трудных года
В жару и снег, тверды как сталь,
Они сражались для народа
За Русь, за Родину, за мать!

В огне боев они пылали,
И за станками - тяжкий труд,
В блокаде люди голодали,
Но выстоял тогда народ.

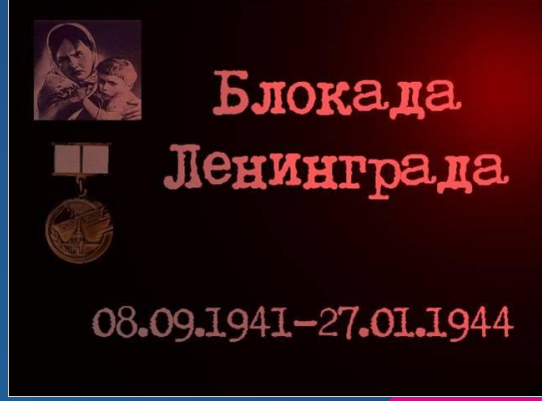

Четыре грозных, страшных года
Мечта вела вперед людей.
Они мечтали о свободе и счастье
Для страны своей.

Хотели, чтоб под мирным небом
Их дети жили и росли,
Чтоб внуки их в стране свободной
О будущем мечтать могли.

Как много их в боях не стало,
Погибло от других невзгод,
Но их мечта реалью стала
Для правнуков - выпускников.

Кавалеры орденов Славы снайперы Нина Лобковская, Люба Макарова, Шура Виноградова, Юля Белоусова и Аня Носова.

Мечту же их как эстафету
Пусть поколения несут!
Одержат не одну победу.
За честь страны, отдав свой труд.

Живи и помни! Будь достоин
защитников страны своей.
Расти на смену поколеньям
достойных молодых людей!

В презентации использованы:

1. Картинки из интернета

https://yandex.ru/images/search?img_url=http%3A%2F%2Fdiletant.a.brovko.dev.notamedia.ru%2Fupload%2Fmedialibrary%2Fb9d%2Fb9d240477e07dba5c89f716dd819d204.jpg&uinfo=sw-1600-sh-900-ww-1583-wh-756-pd-1-wp-16x9_1600x900&_=1427888784422&suggest_reqid=630012007139029861087827242673067&p=3&viewport=wide&text=%D0%92%20%D0%BE%D0%B3%D0%BD%D0%B5%20%D0%B1%D0%BE%D0%B5%D0%B2%20%D0%92%D0%BE%D0%B2&pos=109&rpt=simage&family=yes

1. Стихотворение Черевичкиной Ирины